# 英語で絵合わせ

## 取　扱　説　明　書

### ご使用の前に…

○ 製品の安全を確認してから、ご使用ください。
○ ご使用の前に、必ずこの説明書をお読みのうえ、正しくお使いください。
○ この説明書は、大切に保管して、必要に応じてお読みください。

### 中に入っているもの

○背景マグネット＝18種（両面印刷）9枚、標識・看板カード18種（両面印刷）9枚

表

表

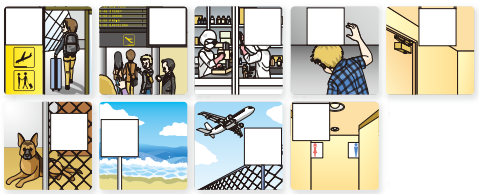

裏

裏

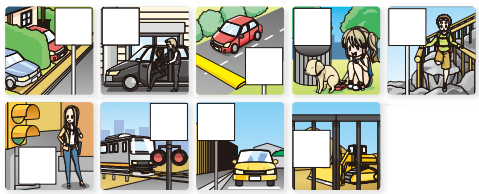

### 使い方

◉背景のイラストを見て、□にあてはまる標識・看板などを貼り絵を完成させます。
◉英語表記の標識・看板などの意味をしっかり認識できます。

使用例

イラストを見てあてはまる標識・看板を貼る！

### お手入れ方法

○汚れたときは、水や液体洗剤を含ませたやわらかい布で拭いてください。
シンナーやその他有機溶剤は使用しないでください。

### ⚠ 注意

＜安全上の注意＞
●本来の目的以外の使用はしないでください。

＜使用上の注意＞
●ネオジム磁石などの磁力の強い磁石を製品に近づけないで下さい。（磁界が破壊されてしまいます）

＜保管する時の注意＞
●カードマグネットは、両面磁石です。
フロッピーディスク、その他磁気に弱い製品の近くには置かないでください。
●温度の高い所や直射日光の当たる場所に置かないでください。


OHTAKE 株式会社 オータケ
〒343－0844　埼玉県越谷市大間野町5-265-1
TEL：048-989-8591　FAX：048-989-8592
http://kabuohtake.juno.bindsite.jp/


弊社HP

破損手順QR

破損していた場合はこちら